СЕРТИФИКАТ УЧАСТНИКА

удостоверяет, что

Гаджиева Милана Джамалхановна

Муниципальное автономное общеобразовательное учреждение
«Средняя общеобразовательная школа № 1», г. Покачи

принял(а) участие в конкурсе буклетов «Финансовая грамотность: мы знаем, зачем это нужно!» обучающихся образовательных организаций Ханты-Мансийского автономного округа — Югры

Директор Департамента образования и науки
Ханты-Мансийского автономного округа — Югры _____ **А. А. Дренин**

2022 год

Региональный марафон
по финансовой грамотности
«Global money week по-Югорски 2023»

мои финансы

Благодарственное письмо

Беспоместных Татьяне Сергеевне

**за организацию и проведение уроков по финансовой грамотности
для школьников в рамках Регионального марафона
«Global money week по-Югорски 2023»**

**Руководитель регионального ресурсного центра
повышения уровня финансовой грамотности населения
Ханты-Мансийского автономного округа — Югры**

А. А. Корепанова

Департамент образования
и молодежной политики
Ханты-Мансийского
автономного округа - Югры

СЕРТИФИКАТ УЧАСТНИКА

Конкурса методических разработок, направленных на повышение финансовой грамотности учащихся образовательных организаций Ханты-Мансийского автономного округа - Югры в 2020 году

выдан

Беспоместных Татьяна Сергеевна

МАОУ «Средняя общеобразовательная школа №1», г. Покачи

Директор Департамента образования и молодежной политики Ханты-Мансийского автономного округа – Югры _____ **Дренин А. А.**

2020 год

ИНФОУРОК

Свидетельство о рег. СМИ Эл. №ФС77-60625 от 20.01.2015 выдано Федеральной службой по надзору в сфере связи, информационных технологий и массовых коммуникаций
Лицензия на осуществление образовательной деятельности №5201 выдана 02 апреля 2018 г. Департаментом Смоленской области по образованию и науке бессрочно

МАРАФОН ФИНАНСОВОЙ ГРАМОТНОСТИ

СВИДЕТЕЛЬСТВО

НАСТОЯЩИМ ПОДТВЕРЖДАЕТСЯ, ЧТО

Беспоместных Татьяна Сергеевна

МАОУ СОШ № 1

подготовил(-а) 5 ученика(-ов) к участию в Марафоне финансовой грамотности от проекта «Инфоурок» в рамках Всероссийской недели финансовой грамотности 2020

Данное свидетельство выдается бесплатно и только при достижении высоких результатов.
Проверить подлинность документа можно по ссылке: **infourok.ru/standart**

ДОКУМЕНТ ВЫДАН В СООТВЕТСТВИИ С «МАНИФЕСТОМ О КАЧЕСТВЕ «ИНФОУРОК»
INFOUROK.RU/STANDART

ОБЩЕСТВО С ОГРАНИЧЕННОЙ ОТВЕТСТВЕННОСТЬЮ «Инфоурок» ИНН 6732064123 ОГРН 1136733016441 г.СМОЛЕНСК

01.11.2020

МЯ15601752

И. В. Жаборовский
Руководитель
«Учебного центра «Инфоурок»

ФИНАНСОВАЯ ГРАМОТНОСТЬ – ПОДКЛЮЧАЙСЯ
Всероссийская неделя финансовой грамотности 2020г.

НАЦИОНАЛЬНЫЙ ЦЕНТР ФИНАНСОВОЙ ГРАМОТНОСТИ

Дружи с финансами
вашифинансы.рф

Всероссийская онлайн-олимпиада Учи.ру
по финансовой грамотности и предпринимательству для 1–9 классов
Март 2023

ПОХВАЛЬНАЯ ГРАМОТА

Награждается

Милена Гаджиева

ученик 2-го класса
Муниципальное автономное общеобразовательное учреждение
«Средняя общеобразовательная школа №1»

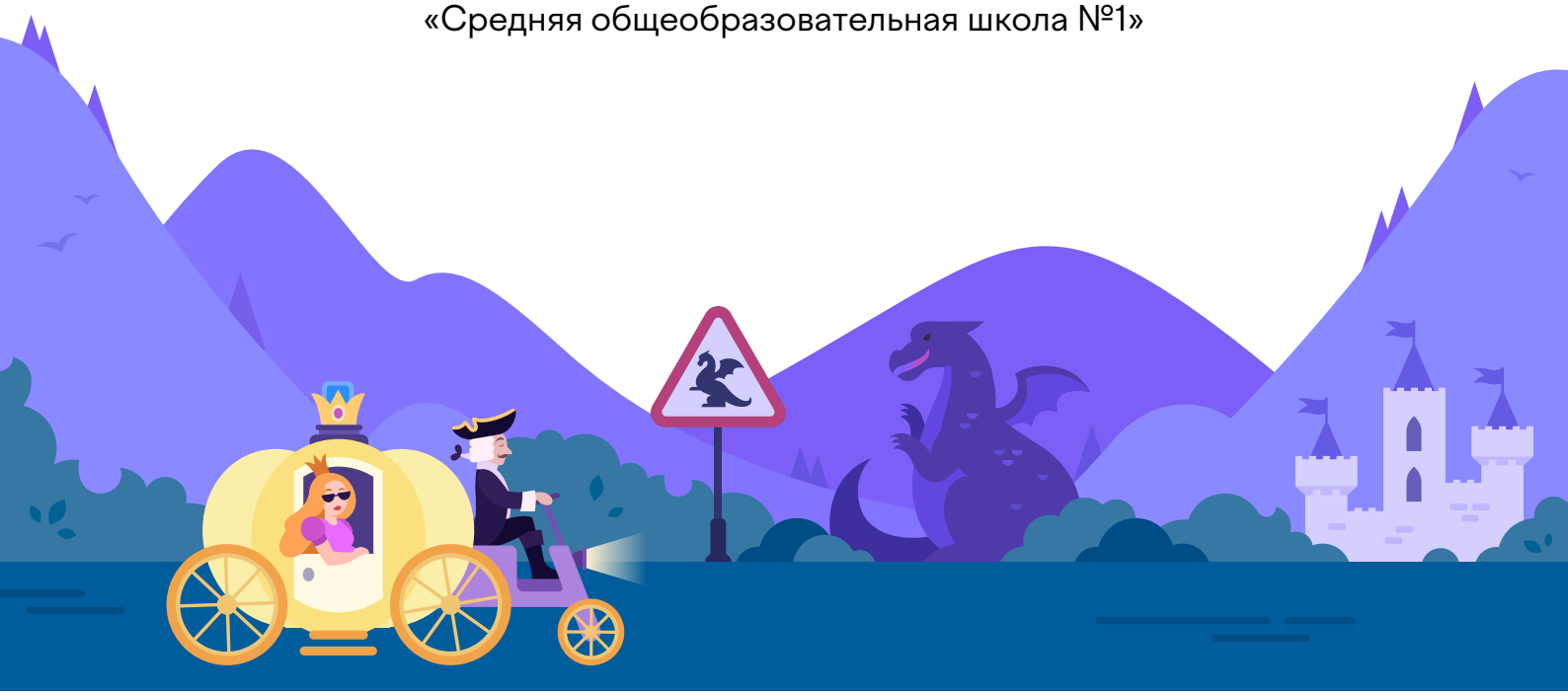

Грамота № 2303-3-2-30059049

Лицензия на осуществление образовательной деятельности №038749 от «20» сентября 2017 г.

Руководитель направления «Олимпиады» платформы «Учи.ру»

Общество с ограниченной ответственностью "Учи.ру" Uchi.ru Москва

UCHi.RU

Д. В. Островская

Всероссийская онлайн-олимпиада Учи.ру
по финансовой грамотности и предпринимательству для 1–9 классов
Март 2023

ПОХВАЛЬНАЯ ГРАМОТА

Награждается

Регина Тувальбаева

ученица 2-го класса
Муниципальное автономное общеобразовательное учреждение
«Средняя общеобразовательная школа №1»

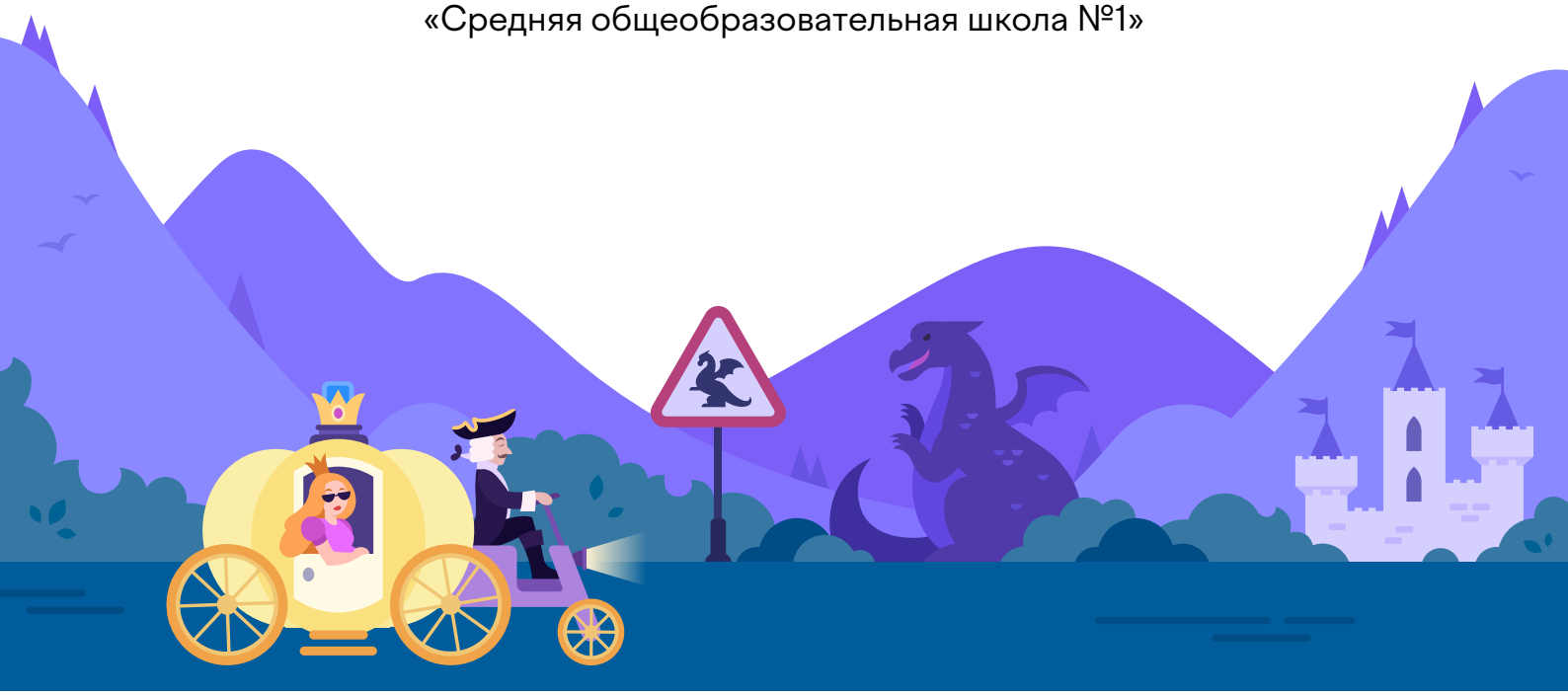

Грамота № 2303-3-2-30060076

Лицензия на осуществление образовательной деятельности №038749 от «20» сентября 2017 г.

Руководитель направления «Олимпиады» платформы «Учи.ру»

Общество с ограниченной ответственностью "Учи.ру" Uchi.ru Москва

UCHi.RU

Д. В. Островская

Всероссийская онлайн-олимпиада
по финансовой грамотности и предпринимательству
для 1–9 классов
Март 2022

ДИПЛОМ ПОБЕДИТЕЛЯ

Награждается

Андрей Татарников

ученик 1-го класса

Диплом № 2203-1-1-25646244

Лицензия на осуществление образовательной деятельности №038749 от «20» сентября 2017 г.

Руководитель направления «Олимпиады» платформы «Учи.ру»

"Учи.ру" Uchi.ru

UCHi.RU

Г. Г. Симонян

Всероссийская онлайн-олимпиада
по финансовой грамотности и предпринимательству
для 1–9 классов
Март 2022

ДИПЛОМ ПОБЕДИТЕЛЯ

Награждается

Егор Мариничев

ученик 1-го класса
Муниципальное автономное общеобразовательное учреждение «Средняя общеобразовательная школа №1»

Диплом № 2203-1-1-30059442

Лицензия на осуществление образовательной деятельности №038749 от «20» сентября 2017 г.

Руководитель направления «Олимпиады» платформы «Учи.ру»

Общество с ограниченной ответственностью «Учи.ру» Москва "Учи.ру" Uchi.ru

UCHi.RU

Г. Г. Симонян

Всероссийская онлайн-олимпиада
по финансовой грамотности и предпринимательству
для 1–9 классов
Март 2022

ДИПЛОМ ПОБЕДИТЕЛЯ

Награждается

Матвей Шустин

ученик 1-го класса
Муниципальное автономное общеобразовательное учреждение «Средняя общеобразовательная школа №1»

Диплом № 2203-1-1-30060267

Лицензия на осуществление образовательной деятельности №038749 от «20» сентября 2017 г.

Руководитель направления «Олимпиады» платформы «Учи.ру»

Общество с ограниченной ответственностью «Учи.ру» Москва "Учи.ру" Uchi.ru

UCHi.RU

Г. Г. Симонян

Всероссийская онлайн-олимпиада
по финансовой грамотности и предпринимательству
для 1–9 классов
Март 2022

ДИПЛОМ ПОБЕДИТЕЛЯ

Награждается

Савелий Аносов

ученик 1-го класса
Муниципальное автономное общеобразовательное учреждение «Средняя общеобразовательная школа №1»

Диплом № 2203-1-1-30058732

Лицензия на осуществление образовательной деятельности №038749 от «20» сентября 2017 г.

Руководитель направления «Олимпиады» платформы «Учи.ру»

Общество с ограниченной ответственностью «Учи.ру» Москва
"Учи.ру"
Uchi.ru

UCHi.RU

Г. Г. Симонян

Всероссийская онлайн-олимпиада
по финансовой грамотности и предпринимательству
для 1–9 классов
Март 2022

ДИПЛОМ ПОБЕДИТЕЛЯ

Награждается

Тихон Лимаренко

ученик 1-го класса
Муниципальное автономное общеобразовательное учреждение «Средняя общеобразовательная школа №1»

Диплом № 2203-1-1-30059389

Лицензия на осуществление образовательной деятельности №038749 от «20» сентября 2017 г.

Руководитель направления «Олимпиады» платформы «Учи.ру»

Общество с ограниченной ответственностью «Учи.ру» Москва
"Учи.ру"
Uchi.ru

UCHi.RU

Г. Г. Симонян

Всероссийская онлайн-олимпиада Учи.ру
по финансовой грамотности и предпринимательству для 1–9 классов
Март 2023

ДИПЛОМ ПОБЕДИТЕЛЯ

Награждается

Матвей Шустин

ученик 2-го класса
Муниципальное автономное общеобразовательное учреждение
«Средняя общеобразовательная школа №1»

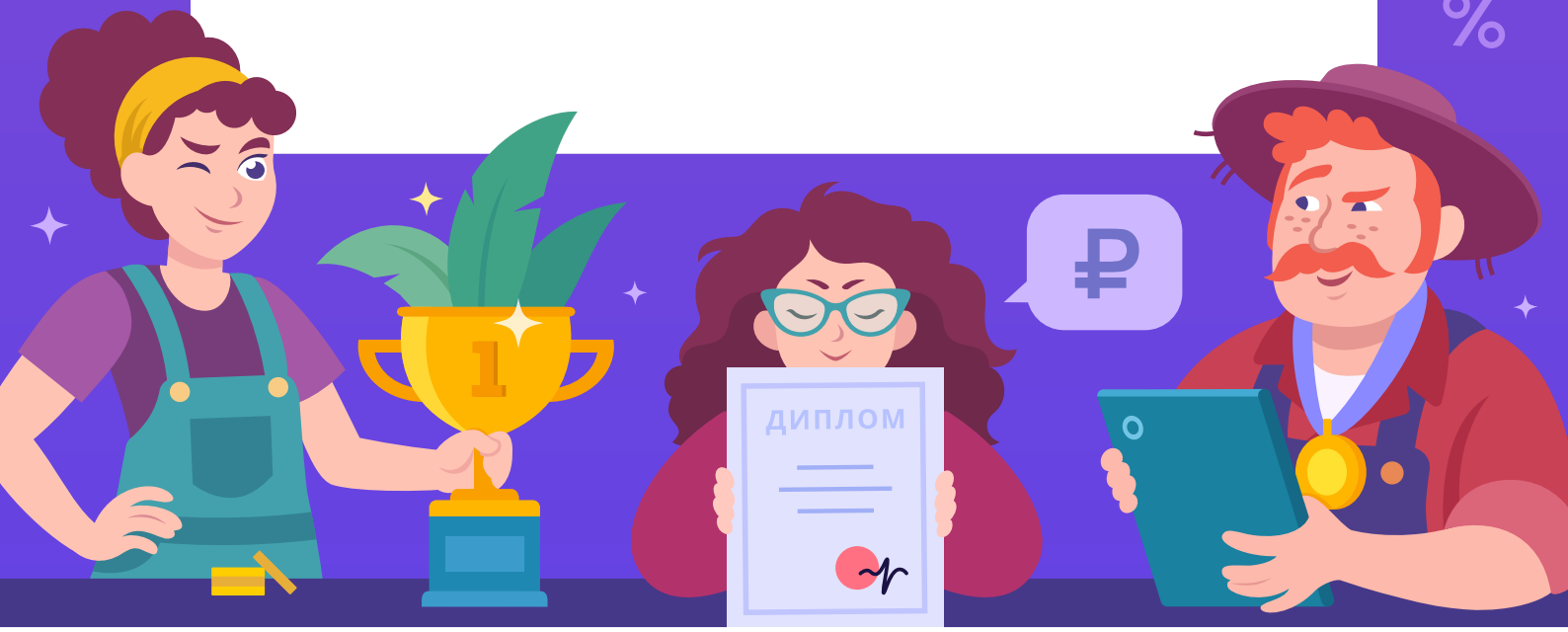

Диплом № 2303-3-2-30060267

Лицензия на осуществление образовательной деятельности №038749 от «20» сентября 2017 г.

Руководитель направления «Олимпиады» платформы «Учи.ру»

Общество с ограниченной ответственностью "Учи.ру" Uchi.ru Москва

UCHi.RU

Д. В. Островская

Всероссийская онлайн-олимпиада Учи.ру
по финансовой грамотности и предпринимательству для 1–9 классов
Март 2023

ДИПЛОМ ПОБЕДИТЕЛЯ

Награждается

Станислав Балалин

ученик 2-го класса
Муниципальное автономное общеобразовательное учреждение
«Средняя общеобразовательная школа №1»

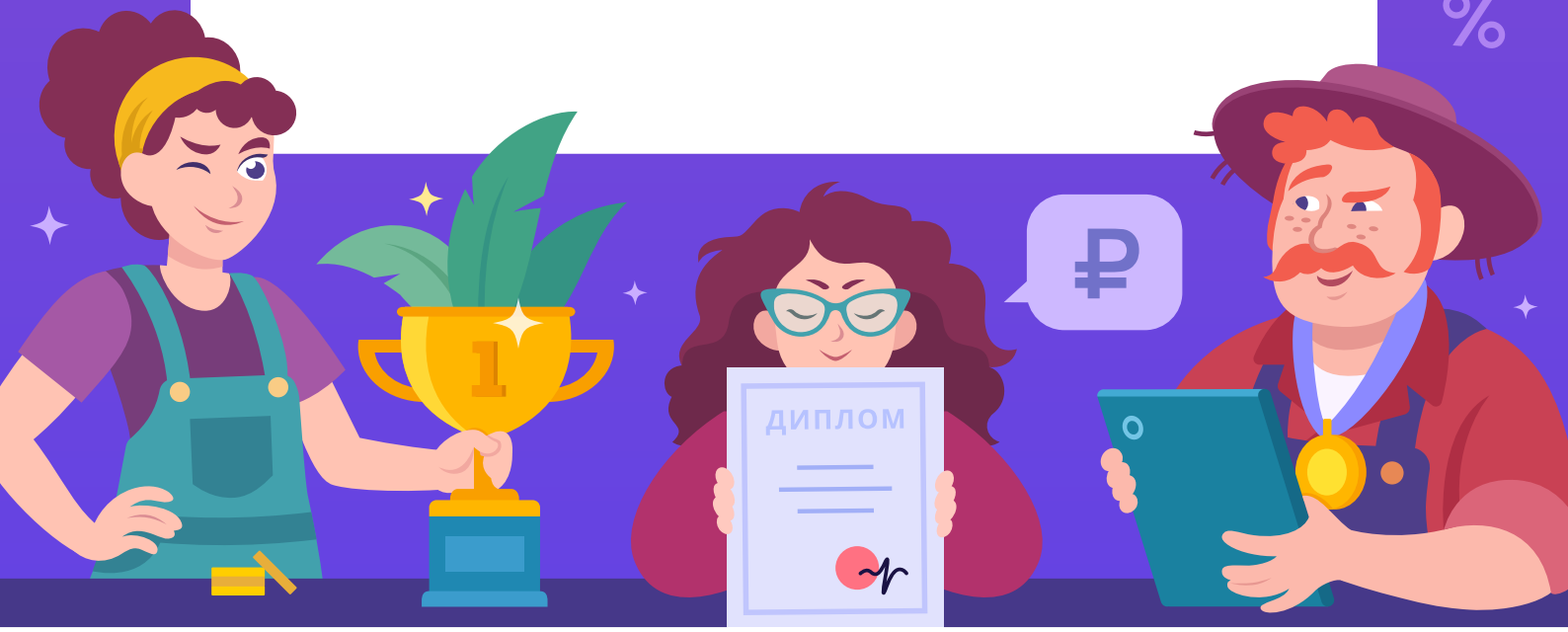

Диплом № 2303-3-2-30058950

Лицензия на осуществление образовательной деятельности №038749 от «20» сентября 2017 г.

Руководитель направления «Олимпиады» платформы «Учи.ру»

Общество с ограниченной ответственностью "Учи.ру" Uchi.ru Москва

UCHi.RU

Д. В. Островская

Всероссийская онлайн-олимпиада Учи.ру
по финансовой грамотности и предпринимательству для 1–9 классов
Март 2023

ДИПЛОМ ПОБЕДИТЕЛЯ

Награждается

Тихон Лимаренко

ученик 2-го класса
Муниципальное автономное общеобразовательное учреждение
«Средняя общеобразовательная школа №1»

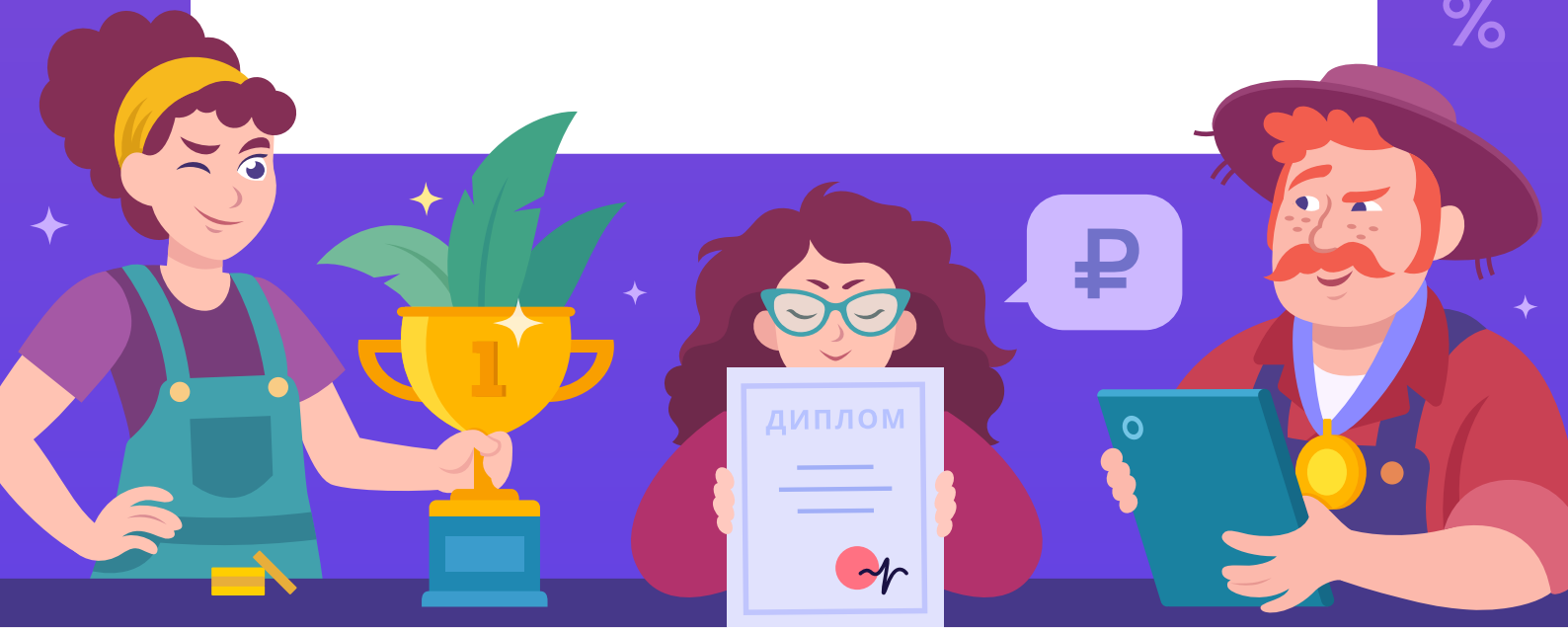

Диплом № 2303-3-2-30059389

Лицензия на осуществление образовательной деятельности №038749 от «20» сентября 2017 г.

Руководитель направления «Олимпиады» платформы «Учи.ру»

"Учи.ру" Uchi.ru

UCHi.RU

Д. В. Островская

Всероссийская онлайн-олимпиада Учи.ру
по финансовой грамотности и предпринимательству для 1–9 классов
Март 2023

ДИПЛОМ ПОБЕДИТЕЛЯ

Награждается

Виктория Иванченко

ученица 2-го класса
Муниципальное автономное общеобразовательное учреждение
«Средняя общеобразовательная школа №1»

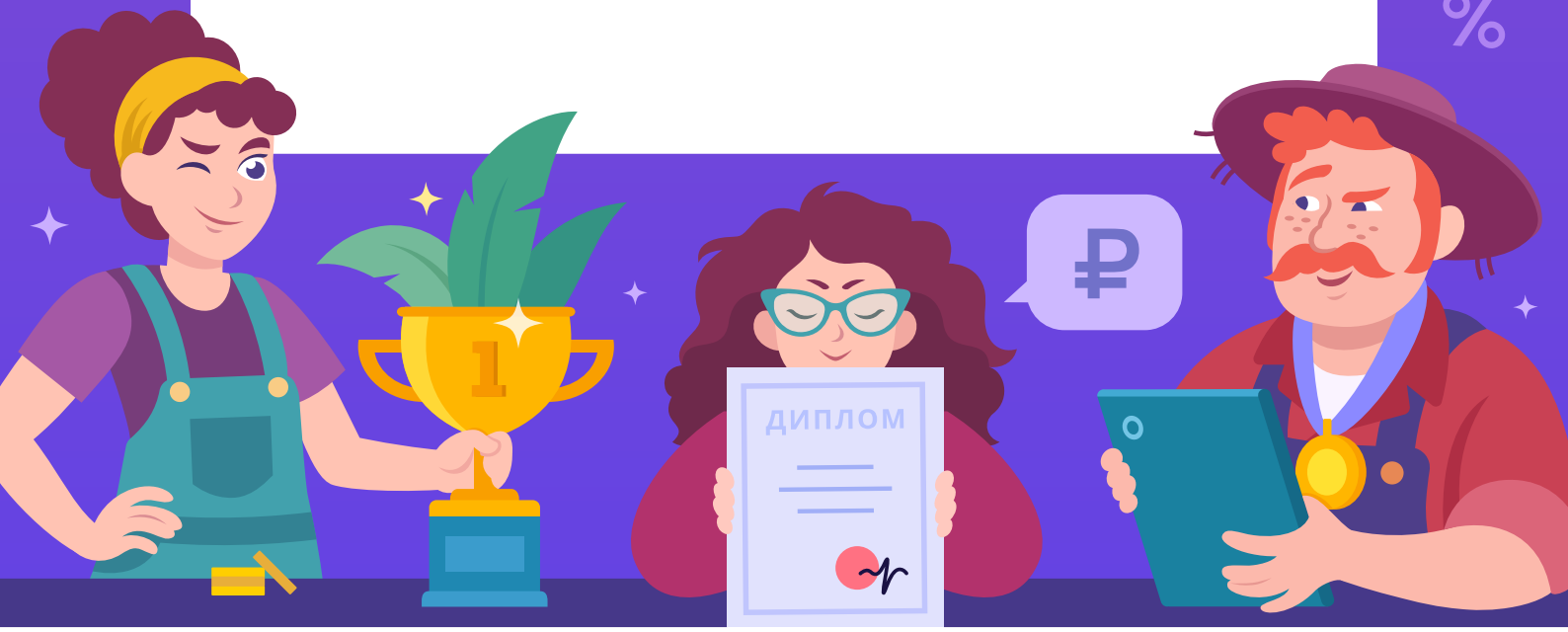

Диплом № 2303-3-2-30059277

Лицензия на осуществление образовательной деятельности №038749 от «20» сентября 2017 г.

Руководитель направления «Олимпиады» платформы «Учи.ру»

"Учи.ру" Uchi.ru

UCHi.RU

Д. В. Островская